

FLH Magie DE 05 349 38728

rotbunt

geb. 07.11.2007
bel. 28.03.2009 Lawn Boy 10 297913 TL TD Pp TV
Zw 2009 +1064 -0,46 + 7 -0,02 + 34 RZG: 127**66****Stadel 10 297344 TL TV**

STADEL

(Stollberg x Cleitus)

ZW 2009: + 372 +0,16 + 28

+0,12 + 22

RZM: 103 RZE: 128 RZG: 120

Outside 10 503593 TL TV

COMESTAR OUTSIDE

(Prelude x Blackstar)

FLH Merced DE 05 801 18736

01/85-85-86-86/86 RF

LA07/11 9810 3,86 379 3,07 301

RZM 100 RZG 108

RH Meggy DE 05 770 87100

04/88-90-89-86/88

HL 6: 13734 4,07 559 3,33 457

7/ 7LA 11407 3,97 453 3,30 377

Benefit RF 10 504229 TL RF

M.E.DAL BLACKST.BENEFIT ET RF

(Blackstar x Sexation)

O RH Melanie DE 05 761 11979

(4)46+45/91 -2,6 EX

HL 6: 10658 5,10 544 3,53 376

7/ 7LA 9394 4,52 425 3,51 330

Bes.: Josef Flottmeier (Flottmeier Holsteins)

33154 Salzkotten

v. Stockholm



*Meggilee EX 91 von Lee,
Halbschwester zu FLH Mercedes*

*Mary Rose EX 90 von September,
Tochter von Meggilee*

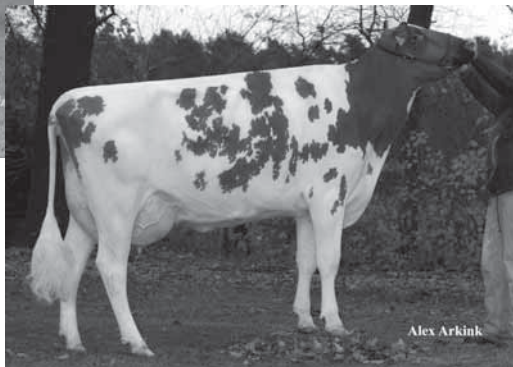

Magie, rotbunter Spross aus der weltbekannten Meggy/Meggilee Familie. Auch Mary Rose EX 90 von September geht auf die Großmutter Meggy zurück.